



UNIVERSIDAD JUÁREZ DEL ESTADO DE DURANGO



FACULTAD DE MEDICINA Y NUTRICIÓN

DIVISIÓN DE ESTUDIOS DE POSGRADO E INVESTIGACIÓN

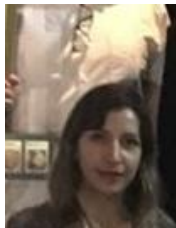

Weyman Vela Yessika
Facultad de Medicina y Nutrición, U.J.E.D.
Sexta Generación de la MCS

✓ Nombre del proyecto

“ASOCIACION ENTRE DIABETES TIPO 2 Y DETERIORO COGNITIVO EN ADULTOS MAYORES.”

✓ Comité tutorial

Director de Tesis: Dr. en C. Abelardo Camacho Luis

Co-Director de Tesis: Dr. en C. Fernando Guerrero Romero

Asesor de Tesis: Dr. en C. Miguel Arturo Reyes Romero

Tutor de Tesis: Dr. en C. Luis Ernesto Simental Mendía

✓ Correo electrónico:

yvv.mapg@gmail.com