

DIRECTORIO

M.A. Rubén Solís Ríos

Rector de la UJED

Dr. Antonio Sifuentes Alvarez

Director de la Famen

D.C. Ma. Del Carmen Rojas García

Secretaria Académica

D.C Jorge Alberto Burciaga Nava

Secretario Administrativo

Dr. Juan Humberto Díaz García

Jefe de la División de Estudios
Y Posgrado e investigación Famen

M.C Laura Alicia Aguilera González

Coordinación General de la Lic. En Nutrición

Dr. Humberto Orozco Renz

Jefe de departamento de Formación
integral

Alumnos de 5° de Lic en Nutricion

Coordinadores del Evento y Muestra
Gastronómica

Alumnos de 4° de Lic. En Nutrición

Colaboradores del Eventos

INFORMES E INSCRIPCION

COORDINACION DE LA

LIC. EN NUTRICION Y EN EL EDIFICIO J

FORMACION INTEGRAL

TELEFONOS:

618 812 17 79

618 813 05 27

CUOTA DE INCRIPCION GENERAL

\$30.00

VII SIMPOSIO



ENFERMEDADES CARDIOVASCULARES



Facultad de Medicina y Nutrición

VII Simposio

Tópicos selectos
Enfermedades
Cardiovasculares

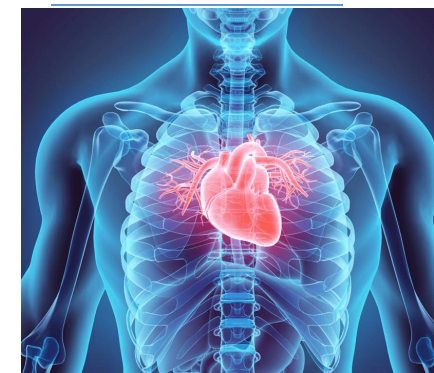

**XV Muestra Gastronómica con
modificación nutricional a nivel
internacional.**

P R O G R A M A

Las enfermedades cardiovasculares constituyen un conjunto de entidades que Cuando afecta los vasos sanguíneos puede comprometer órganos como el cerebro (enfermedad cerebrovascular), los miembros inferiores, los riñones y el corazón.

Clasificación:

- hipertensión arterial(presión alta);
- cardiopatía coronaria (infarto de miocardio);
- enfermedad cerebrovascular (apoplejía);
- enfermedad vascular periférica;
- insuficiencia cardíaca;
- cardiopatía reumática;
- cardiopatía congénita;
- miocardiopatía

Las enfermedades cardiovasculares son la principal causa de defunción en todo el mundo.

Se calcula que en 2012 murieron 17,5 millones de personas por enfermedades cardiovasculares, lo cual representa el 30% de las defunciones registradas en el mundo. De esas defunciones, aproximadamente 7,4 millones se debieron a cardiopatías coronarias, y 6,7 millones a accidentes cerebrovasculares.

Hora	
7:30 - 8:30 hrs	Registro e Inscripción de Asistencia al Simposio
8:30 - 9:00 hrs	Ceremonia de Inauguración con la presencia de Autoridades Universitarias
9:00 - 9:45 hrs	Enfermedad Cardiovascular como primera causa de mortalidad en México y el mundo. Dr. Armando Sepúlveda Chapa
9:45 - 10:00 hrs	Sesión de Preguntas y Respuestas
10:00 - 10:45 hrs	Enfermedad Cerebrovascular. Dr. Jesús Sida Díaz
10:45 - 11:00 hrs	Sesión de Preguntas y Respuestas
11:00 - 11:30 hrs	Coffee Break
11:30 – 12:15 hrs	Enfermedad vascular aterosclerótica – “cardiopatía Isquémica” Dr. María del Rosario Valenzuela Chaires
12:15 – 12:30 hrs	Sesión de Pregunta y Respuesta
12:30 – 13:15 hrs	Impacto de la Nutrición en las Enfermedades Cardiovasculares. L.N. Luis Manuel Cruz García.
13:15 – 13:30 hrs	Sesión de Preguntas y Respuestas.
13:30 – 14:15 hrs	Importancia de la Actividad Física en las Enfermedades Cardiovasculares. L.N. Sergio Díaz
14:15 – 14:30 hrs	Sesión de Preguntas y Respuestas.
14:30 – 16:00 hrs	XV Muestra Gastronómica Internacional con Modificación Nutriológica.



